



PROJETO DE LEI LEGISLATIVO Nº 005/2026

Denomina de “Rua Anna Elisabeth Boeni Gewehr” um trecho de com 2.436,232m² de área Urbana, sem benfeitoria, localizada entre a Estrada Municipal que liga a sede do município até a Linha Borges de Medeiros

Art. 1º Fica denominada de “Rua Anna Elisabeth Boeni Gewehr” um trecho de área urbana, sem benfeitoria, com 2.436,232m² (dois mil, quatrocentos e trinta e seis metros e duzentos e trinta e dois centímetros quadrados), localizada entre a Rua Duque de Caxias e a Estrada Municipal que liga a sede do município até a Linha Borges de Medeiros e a Linha Westphalen, nesta cidade de Chapada/RS, com as seguintes medidas e confrontações:

- AO NORDESTE: numa extensão de 188,000 metros, confrontando com área de terras de propriedade da Rádio Simpatia Ltda.
- AO NOROESTE: numa extensão de 13,000 metros, confrontando com a Rua Duque de Caxias.
- AO SUDESTE: numa extensão de 13,000 metros, confrontando com Estrada Municipal que liga a sede do município até a Linha Borges de Medeiros e a Linha Westphalen.
- AO SUDOESTE: numa extensão de 186,805 metros, confrontando com área de terras de propriedade de Sérgio Strack e Soely Therezinha Strack

Art. 2º. Esta Lei entra em vigor na data de sua publicação.

Chapada, RS 23 de Abril de 2.026

Vereadores Proponentes:

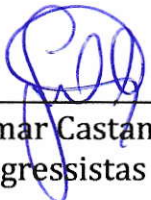

Gilmar Castanho
Progressistas

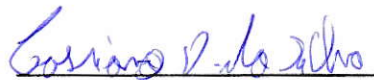

Cassiano Dreifke da Silva
Progressistas

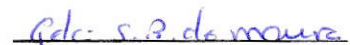

Gelci Baudino de Moura



Leonardo Krindges
PSDB



Marlei I. Riterbusch
Progressistas



Odelei Backes
Progressistas



JUSTIFICATIVA

Anna Elisabeth Boeni Gewehr nasceu em 18/04/1904 em Marques de Souza, RS, e formou-se em Porto Alegre na faculdade de Cirurgiã Dentista, e logo após formada fixou residência primeiramente no Distrito de Boi Preto e mais tarde mudou-se para Chapada, RS sendo a primeira mulher dentista a exercer a profissão em Chapada, o que realizou durante muitos anos, atendendo a uma clientela de todo o nosso município e da região.

O seu consultório ficava na casa onde mora a dona Ani Taube, próxima a Prefeitura Municipal de Chapada. Casou-se com Theobaldo Gewer e tiveram três filhos, Gertrudes, Beiesdorf, Ani Guerda e Wilson Boeni Gewehr. Faleceu no dia 28/04/1970 na cidade de Chapada, RS.

Sendo assim, a família, entende com justa a homenagem de que esta Rua pudesse ter seu nome, chamando-se Rua Anna Elisabeth Boeni Gewehr.

Pedimos a aprovação do projeto de lei legislativo, em regime de urgência, para que possa esta Rua ser registrada com o nome proposto, preservando a memória desta ilustre cidadão.

Chapada-RS, 23 de Abril de 2.026.

Vereadores Proponentes:

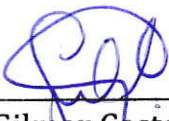

Gilmar Castanho
Progressistas



Cassiano Dreifke da Silva
Progressistas



Leonardo Krindges
PSDB

Marlei I. Riterbusch
Progressistas



Gelci Baudino de Moura
Progressistas

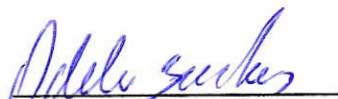

Odelei Backes
Progressistas



Imagery ©2026 Airbus, CNES / Airbus, Maxar Technologies, Map data ©2026 50 m

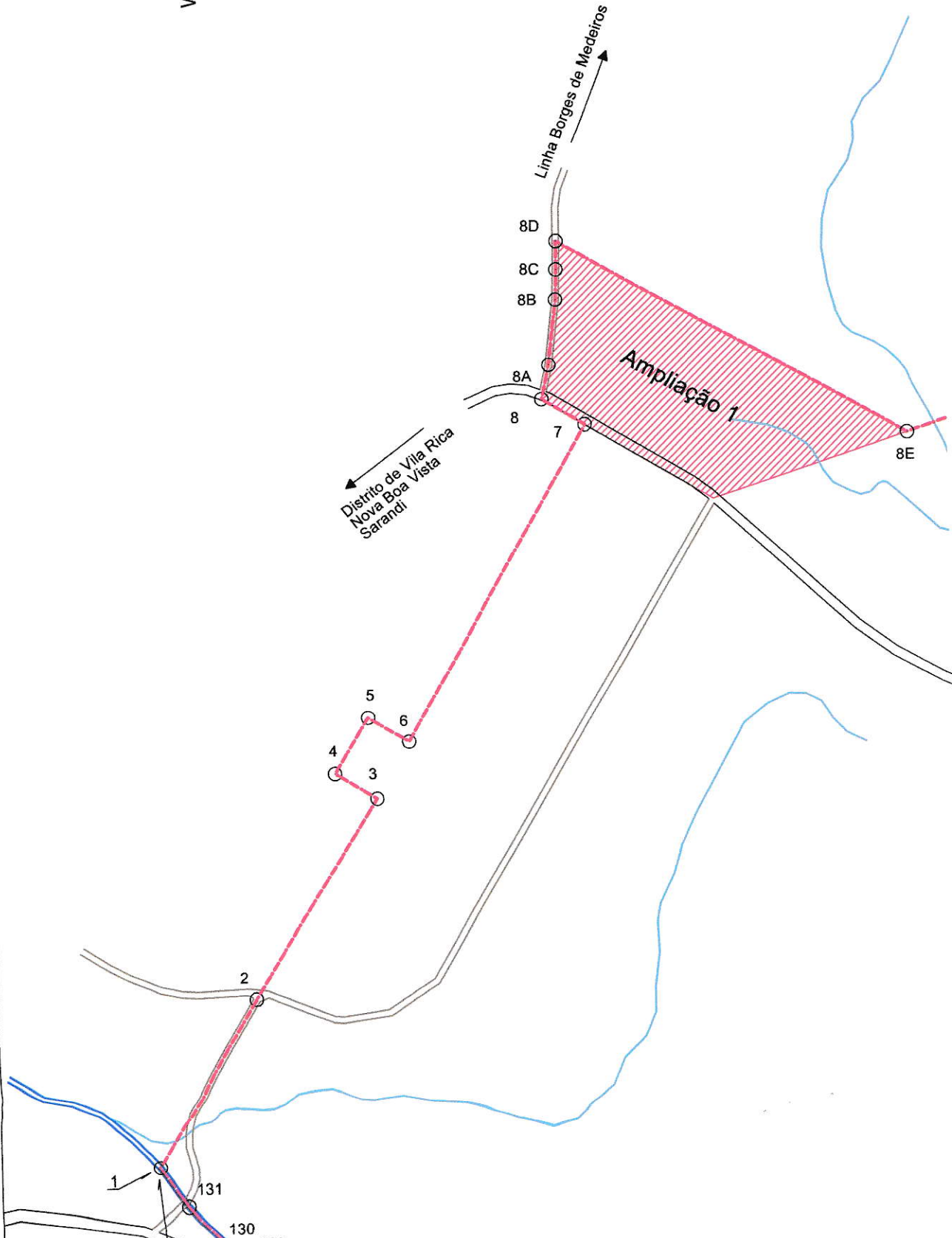
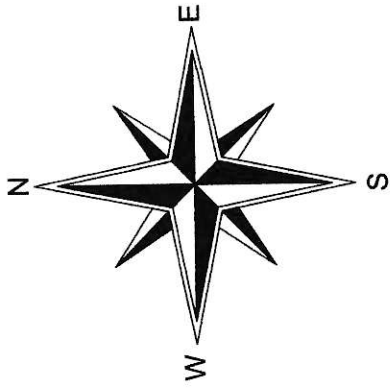

PERÍMETRO URBANO DA CIDADE DE CHAPADA (RS)

SIGMA GRID
 SISTEMA
 Rua da República, nº 1013
 CHAPADA (RS)
 Departamento urbano
 Claudio
 Andri Luis Pinto
 Área: 715.2429 ha
 Data: 22/08/2025
 Indicação: 01/01

1 Situação Proposta
 Escala: 1:7000

Perímetro: 15.324,72 m
Área: 715.2429 ha

De	Para	Distância	Coordenada Norte	Coordenada Leste
01	02	10,00	500,00	0,00
02	03	10,00	500,00	10,00
03	04	10,00	500,00	20,00
04	05	10,00	500,00	30,00
05	06	10,00	500,00	40,00
06	07	10,00	500,00	50,00
07	08	10,00	500,00	60,00
08	09	10,00	500,00	70,00
09	10	10,00	500,00	80,00
10	11	10,00	500,00	90,00
11	12	10,00	500,00	100,00
12	13	10,00	500,00	110,00
13	14	10,00	500,00	120,00
14	15	10,00	500,00	130,00
15	16	10,00	500,00	140,00
16	17	10,00	500,00	150,00
17	18	10,00	500,00	160,00
18	19	10,00	500,00	170,00
19	20	10,00	500,00	180,00
20	21	10,00	500,00	190,00
21	22	10,00	500,00	200,00
22	23	10,00	500,00	210,00
23	24	10,00	500,00	220,00
24	25	10,00	500,00	230,00
25	26	10,00	500,00	240,00
26	27	10,00	500,00	250,00
27	28	10,00	500,00	260,00
28	29	10,00	500,00	270,00
29	30	10,00	500,00	280,00
30	31	10,00	500,00	290,00
31	32	10,00	500,00	300,00
32	33	10,00	500,00	310,00
33	34	10,00	500,00	320,00
34	35	10,00	500,00	330,00
35	36	10,00	500,00	340,00
36	37	10,00	500,00	350,00
37	38	10,00	500,00	360,00
38	39	10,00	500,00	370,00
39	40	10,00	500,00	380,00
40	41	10,00	500,00	390,00
41	42	10,00	500,00	400,00
42	43	10,00	500,00	410,00
43	44	10,00	500,00	420,00
44	45	10,00	500,00	430,00
45	46	10,00	500,00	440,00
46	47	10,00	500,00	450,00
47	48	10,00	500,00	460,00
48	49	10,00	500,00	470,00
49	50	10,00	500,00	480,00
50	51	10,00	500,00	490,00
51	52	10,00	500,00	500,00

De	Para	Distância	Coordenada Norte	Coordenada Leste
52	53	10,00	500,00	510,00
53	54	10,00	500,00	520,00
54	55	10,00	500,00	530,00
55	56	10,00	500,00	540,00
56	57	10,00	500,00	550,00
57	58	10,00	500,00	560,00
58	59	10,00	500,00	570,00
59	60	10,00	500,00	580,00
60	61	10,00	500,00	590,00
61	62	10,00	500,00	600,00
62	63	10,00	500,00	610,00
63	64	10,00	500,00	620,00
64	65	10,00	500,00	630,00
65	66	10,00	500,00	640,00
66	67	10,00	500,00	650,00
67	68	10,00	500,00	660,00
68	69	10,00	500,00	670,00
69	70	10,00	500,00	680,00
70	71	10,00	500,00	690,00
71	72	10,00	500,00	700,00
72	73	10,00	500,00	710,00
73	74	10,00	500,00	720,00
74	75	10,00	500,00	730,00
75	76	10,00	500,00	740,00
76	77	10,00	500,00	750,00
77	78	10,00	500,00	760,00
78	79	10,00	500,00	770,00
79	80	10,00	500,00	780,00
80	81	10,00	500,00	790,00
81	82	10,00	500,00	800,00
82	83	10,00	500,00	810,00
83	84	10,00	500,00	820,00
84	85	10,00	500,00	830,00
85	86	10,00	500,00	840,00
86	87	10,00	500,00	850,00
87	88	10,00	500,00	860,00
88	89	10,00	500,00	870,00
89	90	10,00	500,00	880,00
90	91	10,00	500,00	890,00
91	92	10,00	500,00	900,00
92	93	10,00	500,00	910,00
93	94	10,00	500,00	920,00
94	95	10,00	500,00	930,00
95	96	10,00	500,00	940,00
96	97	10,00	500,00	950,00
97	98	10,00	500,00	960,00
98	99	10,00	500,00	970,00
99	100	10,00	500,00	980,00
100	101	10,00	500,00	990,00
101	102	10,00	500,00	1000,00

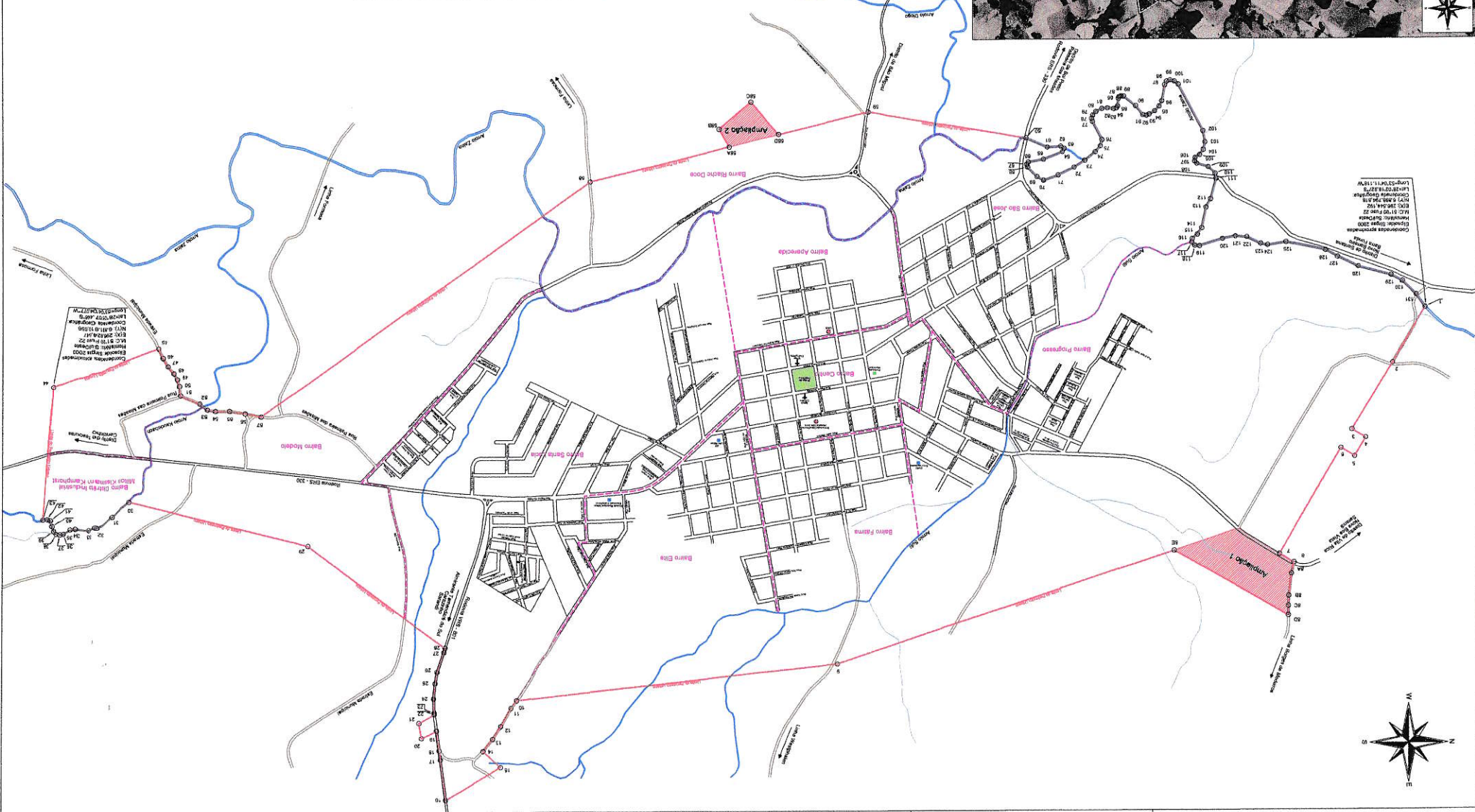
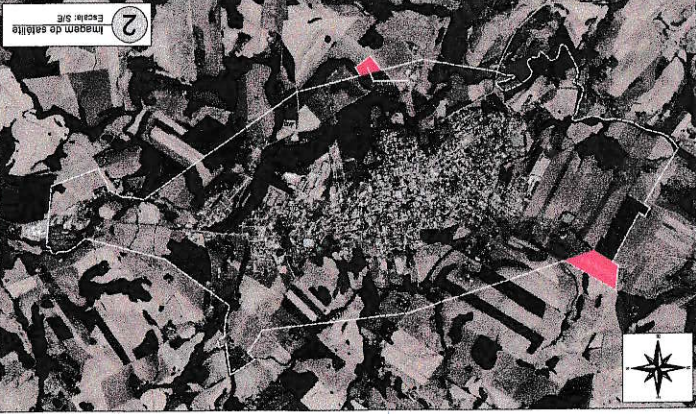

Coordenadas geográficas:
 UTM - Zona 18S
 UTM - Datum S. 56
 UTM - Escala Horizontal: 1:50.000
 UTM - Escala Vertical: 1:50.000
 UTM - Fuso Horário: -04:00
 UTM - Datum: S. 56
 UTM - Escala: 1:50.000
 UTM - Datum: S. 56
 UTM - Escala: 1:50.000
 UTM - Datum: S. 56